

## **1. Diretoria Executiva (Chapa Única)**

- Chapa: **RenovAção**, composta por:



### **Diretor(a) Presidente: Marcelo Alvaro da Silva Macedo (UFRJ e UFES)**

Graduado em Administração Pública e de Empresas pela UFRuralRJ (1994), Mestre em Engenharia de Produção pela UFF (1998), Doutor em Engenharia de Produção pela COPPE/UFRJ (2006), Pós-Doutorado em Controladoria e Contabilidade pela FEA/USP (2009) e Pós-Doutorado em Accounting pelo ISCTE-IUL (2024). Docente Permanente do PPGCC/UFRJ e do PPGCon/UFES. Coordenador do PPGCC/UFRJ (2014-2016 e 2023-atual). Foi membro titular do CA-AE do CNPq (2016-2019), sendo coordenador do referido comitê no período de 07/2018 à 07/2019. Membro de diversas comissões e GTs na área 27 da CAPES (desde 2012). Está como bolsista PQ-1A para o período de 2024-2029.



### **Diretor(a) Administrativo-Financeiro: Vinícius Costa da Silva Zonatto (UFSM e UFES)**

Graduado em Ciências Contábeis pela UPF (2004), Mestre em Ciências Contábeis pela FURB (2008), Doutor em Ciências Contábeis e Administração pela FURB (2014) e Pós-Doutorado em Ciências Contábeis pela UNISINOS (2016). Docente Permanente do PPGACC/UFSM e do PPGCon/UFES. Coordenador do PPGCC/UFSM (2020-2025) e Coordenador Adjunto do PPGACC/UFSM (2025-atual). É membro do Comitê de Assessoramento da FAPERGS - Área: Economia e Administração (2019/2022; 2025/2026) e da Comissão de Estudos em Controladoria do Conselho Regional de Contabilidade do Rio Grande do Sul (2022/2023; 2024/2025), Editor Adjunto da Revista Universo Contábil - Área: Controladoria e Contabilidade Gerencial (2021/atual), Coordenador da Área de

Controladoria e Contabilidade Gerencial do Congresso ANPCONT (2022/2023; 2024/2025) e da Divisão de Contabilidade do Congresso ENANPAD (2024/2026). É pesquisador líder do Grupo de Pesquisas em Controladoria, Contabilidade Comportamental e Sistemas de Controle Gerencial (criado em 2018). Está como bolsista PQ-Nível C para o período de 2025-2027.



### **Diretor(a) Científico(a): Edvalda Araújo Leal (UFU)**

Graduada em Ciências Contábeis pela UNIT-MG (2000), Mestre em Ciências Contábeis pela PUC-SP (2006), Doutora em Administração pela FGV-SP (2012). Docente Permanente do PPGCC/UFU. Atuou como Coordenadora do PPGCC/UFU (2016-2018). Foi tutora do PET Ciências Contábeis (2014-2016). É editora-chefe da revista Advances in Scientific and Applied Accounting- ASAA Journal /Anpcont, foi coordenadora da linha Educação e Pesquisa em Contabilidade no evento Anpcont (edições 2021 a 2022) e atualmente coordena a modalidade Casos de Ensino. Foi editora geral da Revista Mineira de Contabilidade (2017-2019) e editora adjunta (2019-2025). Está como bolsista PQ para o período de (2024-2026). É pesquisadora líder do NEPAC-Núcleo de Ensino e

Pesquisa em Administração e Contabilidade (criado em 2008). Atuou como consultora/avaliadora CAPES na área de Administração Pública de Empresas, Ciências Contábeis e Turismo.



### **Diretor(a) de Relações Institucionais: Márcia Maria dos Santos Bortolucci Espejo (UFMS)**

Graduada em Tecnologia em Processamento de Dados pela UNICESUMAR (1996), Administração pela UEM (1997) e Ciências Contábeis pela UNIGRAN (2017), Mestre em Administração pela UEL (2004), Doutora em Controladoria e Contabilidade pela FEA/USP (2008). Professora Titular da UFMS. Atuou como Visiting Researcher na University of Canberra (Austrália, 2024). Líder do Grupo de Pesquisa NUPECON-ESAN -Núcleo de Pesquisas e Estudos em Controle Gerencial. Atua como docente permanente dos Programas de Pós-graduação em Administração e Ciências Contábeis da UFMS. É membro do Conselho Fiscal da ANPCONT (2024-2025). Foi Diretora de Pós-graduação e Pró-reitora de Pesquisa e Pós-graduação substituta da UFMS (2017-2019); Coordenadora do Programa de Pós-graduação em Ciências Contábeis (UFMS); Chefe de Departamento de Ciências Contábeis da UFPR; Coordenadora do Programa de Pós-graduação

em Contabilidade da UFPR; Editora Adjunta da Revista Repec/CFC. Membro de diversas comissões e GTs na área 27 da CAPES (desde 2013). Está como bolsista PQ-Nível C para o período de 2025-2027.

## **2. Conselho de Administração**



### **Antônio André Cunha Callado (UFRPE)**

Professor Titular da Universidade Federal Rural de Pernambuco, Doutor em Administração pela Universidade Federal da Paraíba (2001) e pela Universidade Federal de Pernambuco (2009), com Pós-Doutorado em Controladoria pela University of Portsmouth (2013). Coordenador do PPG em Controladoria da UFRPE e Docente Permanente do PPG em Ciências Contábeis da UFPB. Vice-Presidente da Associação Brasileira de Custos (a partir de 2025) e ex-Diretor Científico da entidade. Na ANPCont, foi Coordenador das Áreas de Contabilidade Gerencial e Controladoria (2016–2017) e de Contabilidade e Setor Público (2021–2023). Presidente do SIMPCONT desde 2016, com atuação em pesquisa nas áreas de Controladoria, Custos, Finanças e Desempenho

Organizacional.



### **Claudio de Araujo Wanderley (UFPE)**

Professor da UFPE e membro do conselho da European Accounting Association, representando a América Central e do Sul. Preside o CIMA Latin America Research Centre e já atuou na ANPCont, na IAEER e no comitê global da AAA. É editor associado da revista Contabilidade e Finanças. Conduziu projetos financiados por instituições como o CIMA e IMA. Publicou em periódicos de alto impacto, como Management Accounting Research, Accounting, Auditing & Accountability Journal e British Accounting Review.



### **Fábio Frezatti (USP)**

Graduado, Mestre, Doutor e Livre-Docente pela Universidade de São Paulo, onde é Professor Titular desde 2009. Primeiro Diretor-Presidente da ANPCont, foi também Diretor da FEA-USP (2018–2022) e Presidente do Conselho Curador do Fundo Patrimonial da FEA no mesmo período. Editor-chefe da Revista Contabilidade & Finanças por múltiplos mandatos e coeditor convidado da Emerald para edição especial do Journal of Accounting in Emerging Economies\*\*. Representante da América do Sul e Caribe no Board da European Accounting Association (2013–2018) e membro do Conselho Universitário da USP em diversos mandatos. Membro de

Comissões de Avaliação da CAPES e do Comitê Assessor do CNPq. Bolsista CNPq PQ Sênior (2025–2030). Atua nas áreas de Controladoria, Valor da Empresa, Empresas Familiares e Controle Gerencial.



### **Gilberto José Miranda**

Doutor em Controladoria e Contabilidade pela FEA/USP. Mestre em Administração, especialista em Docência no Ensino Superior e em Controladoria e Contabilidade, é graduado em Ciências Contábeis pela UFU. Atuou como coordenador do Programa de Pós-Graduação em Ciências Contábeis da UFU (2018–2021) e como membro e coordenador da Câmara de Assessoramento em Ciências Sociais Aplicadas da FAPEMIG (2022–2023). É professor do PPGCC/UFU, editor da revista Education Policy Analysis Archives, bolsista de produtividade do CNPq e autor de diversos artigos e livros publicados pelo Grupo GEN.

**Lidiane Nazaré da Silva Dias**

Docente da UFPA há 17 anos. Atual Coordenadora do PPGC/UFPA. Conselheira da UNIVERSITEC/UFPA e do Conselho Superior da UFPA. Editora Adjunta da área de Contabilidade Pública das revistas SCG/UFRJ, RecFin/UFPB e da edição especial da CGG/UnB. Líder de tema nos congressos EnANPAD, UnB e Congresso Cinco. Projetos desenvolvidos com a University of Essex, M.I.T., CGU, TCU, TCE-PA, TCM-PA.

**Marcelo Botelho de Costa Moraes (FEARP/USP)**

Docente Permanente do PPGCC FEA-RP USP - Ribeirão Preto. Pós-Doutorado no Massachusetts Institute of Technology na área de Contabilidade Financeira (MIT - Sloan School of Management/2018), Livre-Docente em Métodos Quantitativos Aplicados à Contabilidade (FEA-RP/2024), Doutor em Ciências na área de Economia, Organizações e Gestão do Conhecimento (EESC/2011), Mestre em Engenharia de Produção (EESC/2007) e Bacharel em Ciências Contábeis (FEA-RP/2003), todos pela Universidade de São Paulo (USP). Professor Associado da Universidade de São Paulo (USP), na Faculdade de Economia, Administração e Contabilidade de Ribeirão Preto (FEA-RP). Diretor Presidente (2024-2025), Diretor de Relações Institucionais (2022-2023) e Diretor Administrativo Financeiro (2020-2021) da Associação Nacional dos Programas de Pós-Graduação em

Ciências Contábeis (ANPCONT), Bolsista Produtividade do CNPq - Nível C (2025-2028).

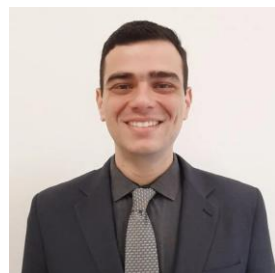
**Moacir Manoel Rodrigues Junior**

Professor do Departamento de Ciências Contábeis da Universidade Federal de Santa Catarina. Graduado em Matemática e Mestre em Ciências Contábeis pela Universidade Regional de Blumenau, Graduado em Ciências Contábeis pela Faculdade FIPECAFI, Doutor em Métodos Numéricos em Engenharia pela Universidade Federal do Paraná e Pós-Doutor em Administração de Empresas com Ênfase em Finanças Corporativas pela Universidade Presbiteriana Mackenzie. Têm experiência em atividades de ensino em nível de graduação nas áreas de Métodos Quantitativos Aplicados à Contabilidade, Probabilidade e Estatística, Matemática Financeira e Administração Financeira, com ênfase em Análise de Dados. Em

cursos de Stricto Sensu, atua como professor de disciplinas das áreas de Métodos Quantitativos Aplicados à Contabilidade e Negócios, Contabilidade de Governança. Como pesquisador atua principalmente nos seguintes temas de pesquisa: Finanças Corporativas, Valuation, Governança Corporativa, Investimentos e Finanças Públicas. Atua também como editor associado dos periódicos: (ASAA) Advances in Scientific and Applied Accounting; e (RUC) Revista Universo Contábil.

**Valcemiro Nossa (Fucape)**

Doutor em Controladoria e Contabilidade, Presidente da Fucape Business School, Membro do Conselho Estratégico do LIDE ES, Membro do Conselho de Líderes do ES 500; Presidente do Conselho Deliberativo da Fundaes, Presidente do Conselho Fiscal da ACACCI – Associação Capixaba Contra o Câncer Infantil (Acacci); Membro da Academia Brasileira de Ciências Contábeis, Ganhador do Prêmio Lider Empresarial do Setor de Ensino Superior Privado, Consultor de Empresas na área de gestão e controladoria.



**Wenner Glaucio Lopes Lucena**

Doutor e Mestre em Ciências Contábeis pelo Programa Multiinstitucional e Inter-Regional UnB/UFPB/UFRN. Especialista em Controladoria pela UFPB. Graduado em Engenharia de Minas (UFPB, 2001 – atual UFCG) e em Ciências Contábeis (UEPB). Professor Associado II da UFPB. Foi Coordenador da Graduação em Ciências Contábeis. Editor da Revista Brasileira de Contabilidade (RBC). Avaliador de Cursos do MEC/SINAES e membro da Comissão Assessora de Área do ENADE em Ciências Contábeis. Autor de trabalhos premiados em congressos nacionais e internacionais (USP Conference, AnpCONT, AdCont, SemeAd, UFPE) e do PIBIC. Atuou como docente e orientador no Mestrado Multiinstitucional UnB/UFPB/UFRN e atualmente é Coordenador e Professor do PPGCC/UFPB. Foi Presidente da Academia Paraibana de Ciências Contábeis – APBCICON. Coordenador do Projeto de Extensão *Educação Financeira para Toda a Vida* e idealizador e Coordenador Nacional da Olimpíada Brasileira de Educação Financeira (OBEF). Embaixador da APOEF. Líder de temas na ANPAD e no BEL Seminars. Bolsista de Produtividade do CNPq e líder do grupo de pesquisa *Contabilidade e Educação Financeira* (UFPB). Atua nas áreas de Contabilidade Aplicada aos Usuários da Informação, Educação Financeira e Finanças Comportamentais.

**3. Conselho Fiscal****Antônio André Cunha Callado (UFRPE)**

Professor Titular da Universidade Federal Rural de Pernambuco, Doutor em Administração pela Universidade Federal da Paraíba (2001) e pela Universidade Federal de Pernambuco (2009), com Pós-Doutorado em Controladoria pela University of Portsmouth (2013). Coordenador do PPG em Controladoria da UFRPE e Docente Permanente do PPG em Ciências Contábeis da UFPB. Vice-Presidente da Associação Brasileira de Custos (a partir de 2025) e ex-Diretor Científico da entidade. Na ANPCONT, foi Coordenador das Áreas de Contabilidade Gerencial e Controladoria (2016–2017) e de Contabilidade e Setor Público (2021–2023). Presidente do SIMPCONT desde 2016, com atuação em pesquisa nas áreas de Controladoria, Custos, Finanças e Desempenho

Organizacional.

**Claudia Ferreira Cruz**

Tem Doutorado em Controladoria e Contabilidade (USP), Mestrado em Ciências Contábeis (UFRJ) e Graduação em Ciências Contábeis (UEFS). Desde 2010 desenvolve atividades como docente e pesquisadora na Universidade Federal do Rio de Janeiro, onde atuou como Pró-Reitora de Gestão e Governança e Superintendente-Geral de Governança. É editora associada e parecerista ad hoc em periódicos acadêmicos das áreas de Contabilidade e Administração.

**Daniel Magalhães Mucci**

Doutor em Controladoria e Contabilidade pela Universidade de São Paulo e Ph.D. em Economia Aplicada pela Universidade de Antuérpia (duplo diploma). Graduado em Administração (UFJF) e em Contabilidade (FIECAFI). É Professor Associado da Faculdade de Economia, Administração, Contabilidade e Atuária da Universidade de São Paulo (FEA/USP), onde atua como docente na graduação e no PPGCC/FEA/USP. Também exerce o cargo de coordenador do curso de Ciências Contábeis da FEA/USP e integra o conselho curador da FIECAFI.

**Lucas Martins Dias Maragno**

Professor da Universidade Federal do Rio de Janeiro (UFRJ) onde atua nos cursos de Graduação, Mestrado e Doutorado. Presidente do Conselho Fiscal da Fundação Coppetec. Ex-membro da Unidade de Gestão da Integridade da UFRJ. Doutor em Contabilidade pela Universidade Federal de Santa Catarina com período na Utah State University (2018/2019). Contador (SC-038963) e especialista em Normas Internacionais de Contabilidade, certificado em International Financial Reporting Standards (IFRS) pela Association of Chartered Certified Accountants (ACCA) da Inglaterra (CertIFR AD65160). Pesquisador, parecerista e consultor nas áreas de Contabilidade Financeira, Relatórios Financeiros, Fraudes, Gestão de Riscos, Controles Internos e Sustentabilidade.

**Luiz Henrique Figueira Marquezan**

Professor do Departamento de Ciências Contábeis da Universidade Federal de Santa Maria (UFSM). Atua no Programa de Pós-graduação em Administração e Ciências Contábeis (PPAGCC/UFSM). Contador, graduado em Ciências Contábeis pela Universidade Federal de Santa Maria (UFSM-2004), Especialista em Controladoria e Finanças (UFSM-2005) e Doutor em Ciências Contábeis (UNISINOS-2016). Atuou como consultor nas áreas de Controladoria e Planejamento. Possui experiências em controladoria e contabilidade, implantação de sistemas de custeio e contábeis integrados, custos, orçamento empresarial, análise das demonstrações financeiras e projetos de viabilidade econômica.

**Marguit Neumann**

Contadora, Doutora em Economia do Desenvolvimento pela UFRGS e em Sciences Economiques pela Universidade de Grenoble/França. Professora efetiva da Universidade Estadual de Maringá (UEM) no Departamento de Ciências Contábeis e professora do Mestrado Acadêmico em Ciências Contábeis (PCO) e do Mestrado Profissional em Políticas Públicas (PPP) da UEM. Interesses de pesquisa: Contabilidade Usuários Externos, Responsabilidade Social Corporativa, Contabilidade Socioambiental.

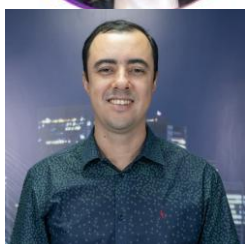
**Orleans Silva Martins**

Pós-Doutor em Contabilidade e Controladoria, Professor Associado na UFPB e Bolsista de Produtividade do CNPq. É Membro da Academia Paraibana de Ciências Contábeis, Membro Titular de Conselhos Fiscais e Editor Associado da RAC e da RCF. Suas pesquisas focam em Contabilidade, Valuation e Governança Corporativa.

**Sady Manzioni (Unochapecó)**

Bolsista de Produtividade em Pesquisa C – CNPq; Doutor em Ciências Contábeis e Administração; Coordenador do PPG em Ciências Contábeis e Administração – Unochapecó; Editor-Chefe da ASAA Journal; Editor Adjunto da RGO; Membro Efetivo do Comitê Executivo da Anpcont (2024/2025) e do Conselho Fiscal da Fundação Científica e Tecnológica em Energias Renováveis (FCTER).

**Simone Bernardes Voese**

Possui graduação em Ciências Contábeis pela Universidade do Vale do Itajaí/SC (1996), Mestrado (1999) e Doutorado (2006) em Engenharia de Produção e Sistema pela UFSC e pós-doutorado em Administração (2017) pela UFMS. Atualmente é professora associada na UFPR, sendo pesquisadora do PPGCONT-UFPR, atuando principalmente na área de controle gerencial, gestão de custos, sustentabilidade e avaliação de desempenho, com vários artigos publicados em eventos e periódicos nacionais e internacionais.

**Vinícius Gomes Martins (UFPE)**

Doutor e mestre em Ciências Contábeis (UnB/UFPB/UFRN) e graduado pela UEPB. Professor Adjunto da UFPE, atuando na graduação e no PPGCC/UFPE, e membro permanente do PPGAC/UNIR. Foi Coordenador do PPGCC/UFPE (2023–2024).

**4. Comitê de Ética****Flaviano Costa (UFPR)**

Doutor em Controladoria e Contabilidade pela FEA/USP (2016). Mestre em Contabilidade pela UFPR (2010). Atualmente é Professor Adjunto do Departamento de Ciências Contábeis da Universidade Federal do Paraná (UFPR), Professor Permanente do PPGCONT/UFPR, Líder da Linha de Educação e Pesquisa em Contabilidade do PPGCONT/UFPR, e do Laboratório de Educação e Pesquisa em Contabilidade - LEPEC / UFPR. Membro do Comitê de Ética em Pesquisa – Ciências Humanas e Sociais da UFPR.

**Iago França Lopes (UFRJ)**

Professor Doutor da UFRJ e Professor-Pesquisador Permanente do PPGCC/UFRJ. Cofundador do Coletivo Contábil de Inclusão e Diversidade (COLID), atua na promoção de debates e práticas voltadas à equidade no campo contábil. É Vice-Presidente de Desenvolvimento Profissional do Instituto de Contadores do Brasil e CFO da startup PEEPHOLE SMARTCITY LTDA. Atuou como Coordenador da Comissão de Diversidade e Inclusão do CRC/PR e como Editor da Newsletter da Associação Nacional de Programas de Pós-Graduação em Ciências Contábeis (ANPCONT).

**Luiz Carlos Marques dos Anjos (UFPE)**

Professor do Departamento de Ciências Contábeis da UFPE e docente permanente do PPGAC/UNIR. Doutor em Contabilidade, atua nas áreas de informação contábil, remuneração executiva, covenants e desempenho organizacional. É consultor ad hoc da CAPES e revisor de periódicos científicos na área.

**Marguit Neumann (UEM)**

Contadora, Doutora em Economia do Desenvolvimento pela UFRGS e em Sciences Economiques pela Universidade de Grenoble/França. Professora efetiva da Universidade Estadual de Maringá (UEM) no Departamento de Ciências Contábeis e professora do Mestrado Acadêmico em Ciências Contábeis (PCO) e do Mestrado Profissional em Políticas Públicas (PPP) da UEM. Interesses de pesquisa: Contabilidade Usuários Externos, Responsabilidade Social Corporativa, Contabilidade Socioambiental.

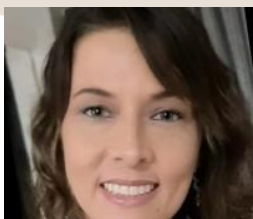
**Silvana Dalmutt Kruger (UFMS e UFPR)**

Doutora em Contabilidade pela Universidade Federal de Santa Catarina (UFSC), Mestra em Contabilidade pela UFSC, Especialista em Contabilidade Gerencial Estratégica, Graduada em Ciências Contábeis pela Fundeste. Professora do Programa de Mestrado em Ciências Contábeis da UFMS.

**Verônica de Fátima Santanna (FECAP)**

Professora na Fundação Escola de Comércio Álvares Penteado (FECAP), onde atua nos cursos de Graduação em Ciências Contábeis, Administração, Economia e Relações Internacionais e nos Programas de Mestrado Acadêmico em Ciências Contábeis e no Programa de Mestrado Profissional em Administração. Coordena o Centro de Estudos em Mercado de Capitais e Relações com Investidores (CEMCRI). É editora associada dos periódicos Brazilian Business Review (BBR), Revista de Gestão (REGE) e Revista Contabilidade Finanças (RCF).

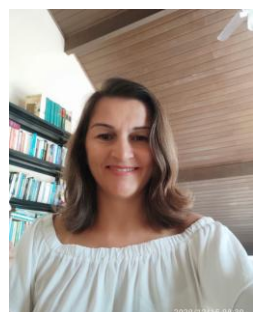
**Viviane da Costa Freitag (UEPB)**

Graduada em Ciências Contábeis pela Universidade Estadual do Oeste do Paraná UNIOESTE (2004). Mestre em Contabilidade pela Universidade Federal do Paraná UFPR (2008). Doutora em Contabilidade pela Universidade do Vale do Rio dos Sinos UNISINOS (2019). Experiência profissional na área de Administração, e Contabilidade. Professora Universitária desde 2007 em cursos presenciais e à distância. Professora Adjunta no Departamento de Finanças e Contabilidade e do PPGCC da UFPB.